

台南市立新化國中輔導三級轉介辦法

壹、依據：一、教育部頒佈 103 年度「友善校園」學生事務與輔導工作作業計畫。
二、台南市「友善校園」學生事務與輔導工作計畫。

貳、目的：一、落實學校認輔制度與三級輔導概念，由身處教育第一線的導師覺察需提供協助之高關懷學生，轉介學校輔導系統做進一步的晤談與評估，必要時介入其他社區資源，共同以學生最大利益為考量，全力帶好每一個學生。
二、建立落實本校輔導工作三級預防之機制。

參、實施方式：

- 一、各班導師平時進行班級學生初級輔導，覺察疑似高關懷學生後依高關懷學生評估指標評估後轉介輔導室，輔導室將依學生情形再進行評估，安排認輔或轉介三級輔導並回覆導師輔導室之評估結果及處遇方式。
- 二、建立高關懷學生名冊並對學生追蹤輔導了解處遇後情形。
- 三、高關懷學生評估指標如附件一。
- 四、高關懷學生輔導轉介表如附件二。
- 五、高關懷學生輔導處遇流程如附件三。
- 六、高關懷學生名冊格式如附件四。

肆、高關懷學生之行為類型如下：

A. 攻擊行為與暴力（學校霸凌）	B. 長達兩週以上憂鬱情緒且合併失眠、吃不下	C. 懼學（因學業、人際關係不良導致不願到校；非中輟或中輟之虞學生）
D. 自殺、自殘意念與行為	E. 家庭暴力、家庭成員長期爭吵	F. 長期使用網路達影響日常正常生活之程度
G. 身體意象不良與飲食異常	H. 有中輟之虞或中輟之學生	I. 藥物濫用與成癮
J. 未保護性行為	K. 有被診斷為精神官能症者	L. 其他（請於轉介表中詳述其行為表現及需協助之處）

伍、三級輔導機制：

經評估後，依學生情形分級輔導，由一級輔導開始，依情況提升至二、三級輔導。

一、一級輔導：

(1) 班級導師：進行第一線班級學生輔導及預防工作

(2) 認輔老師：由該學生之任教班級老師或具意願認輔之老師擔任平日關心及輔導工作，並於發現學生需專業介入時通知輔導室進行二級輔導

二、二級輔導：輔導室輔導人員，針對需專業輔導及長期追蹤之學生進行介入

三、三級輔導：轉介台南市諮商中心進行專業諮商服務，需經輔導室及南市諮商中心評估後始可開案

陸、學生轉介輔導時機：

一、每學期開學初填寫「台南市新化國中高危險群學生輔導轉介表」。

二、若學期中發現班上有同學需介入輔導時，請至輔導室填寫「台南市國中高危險群學生輔導轉介」。

柒、本辦法經核定後辦理，修正時亦同。

【附件一】

一、新化國中高關懷學生評估與安置

(一) 本市高關懷學生處遇流程。

為落實學校認輔制度與三級輔導概念，由身處教育第一線的導師發覺需提供協助之高關懷學生，轉介學校輔導系統做進一步的晤談與評估，必要時介入其他社區資源，共同以學生最大利益為考量，因此設計本表，供本校老師評估高關懷學生列案與安置輔導之參考。

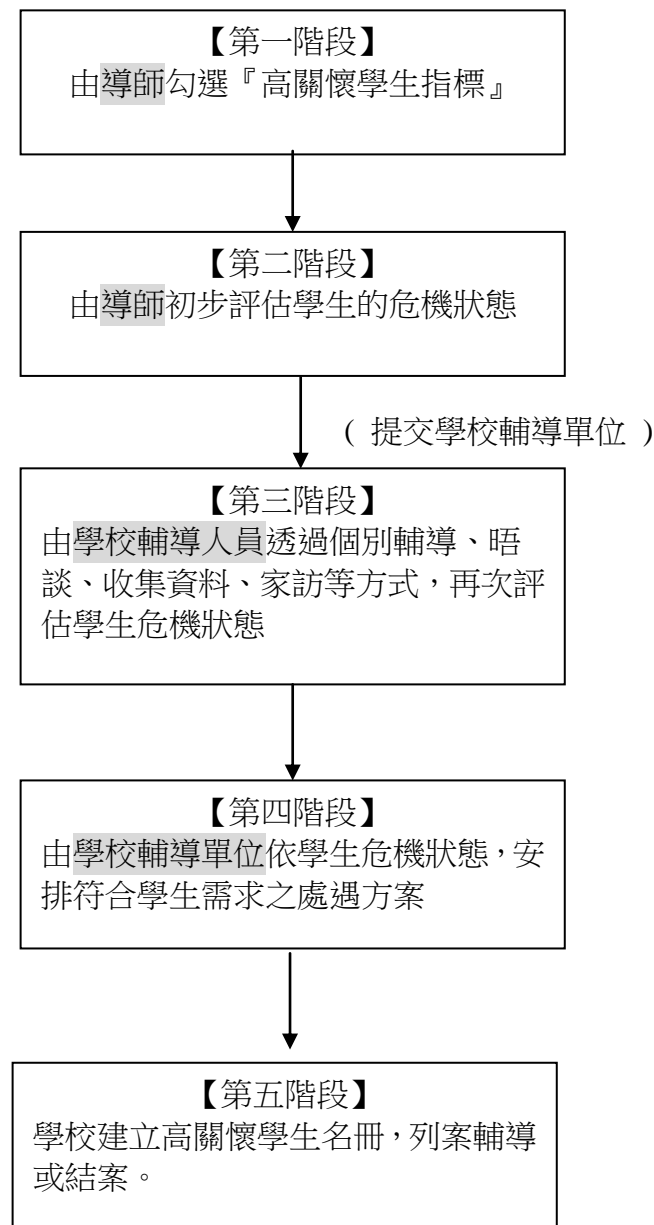

【附件二】

台南市學生諮商暨個案管理中心高關懷個案管理流程表

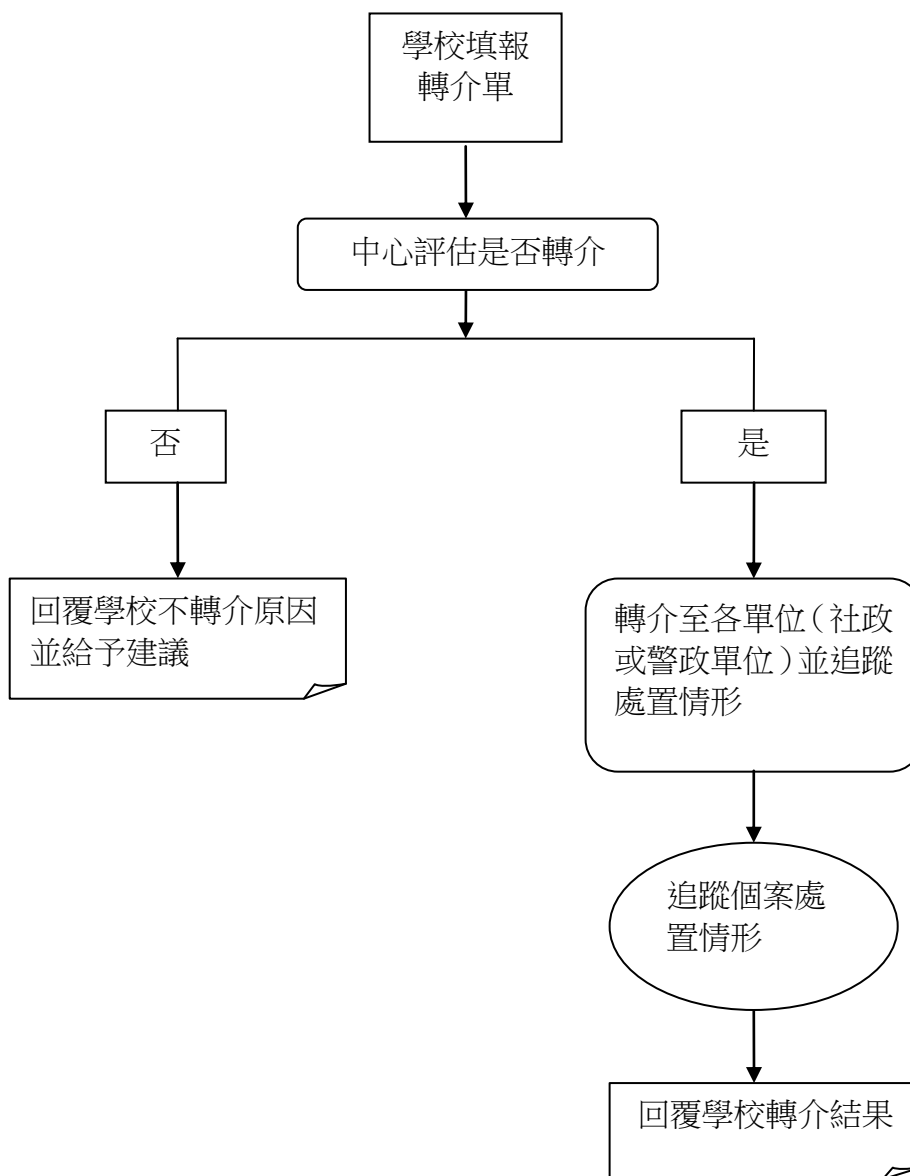

【附件三】

臺南市立新化國中高關懷學生評估指標及安置輔導建議表

學生姓名			評估日期	年	月	日
性別			出生日期	年	月	日
就讀班級			主要照顧者		關係	
聯絡電話			聯絡住址			
家庭背景	<input type="checkbox"/> 原住民 <input type="checkbox"/> 單親 (<input type="checkbox"/> 父或母歿 <input type="checkbox"/> 離婚 <input type="checkbox"/> 分居) <input type="checkbox"/> 隔代教養 <input type="checkbox"/> 新移民配偶子女					
【第一階段】 高關懷學生指標 (可複選) 導師勾選 導師簽章：	<input type="checkbox"/> 中輟高危險群	個人因素	<input type="checkbox"/> 生活作息不正常 <input type="checkbox"/> 肢體殘障或重大疾病 <input type="checkbox"/> 智能不足 精神或心理疾病 <input type="checkbox"/> 觸犯刑罰法律 <input type="checkbox"/> 遭受性侵害 <input type="checkbox"/> 從事性交易 <input type="checkbox"/> 懷孕、生子或結婚			
		家庭因素	組織情形： <input type="checkbox"/> 單方 <input type="checkbox"/> 雙方，去世或失蹤 教養情形： <input type="checkbox"/> 漠不關心或放任 <input type="checkbox"/> 管教過當 <input type="checkbox"/> 無力管教或溺愛 <input type="checkbox"/> 虐待或傷害 <input type="checkbox"/> 職業或不良生活習性影響 <input type="checkbox"/> 親子失和 <input type="checkbox"/> 須照顧家人 <input type="checkbox"/> 經濟因素 <input type="checkbox"/> 其他家庭因素_____			
		學校因素	<input type="checkbox"/> 課程教材太難，跟不上課程進度 <input type="checkbox"/> 課業、考試壓力過重 <input type="checkbox"/> 師生關係不佳 <input type="checkbox"/> 與同儕關係不佳 <input type="checkbox"/> 受同學欺壓不敢上學 <input type="checkbox"/> 觸犯校規 <input type="checkbox"/> 缺曠課太多 <input type="checkbox"/> 其他學校因素_____			
		社會因素	<input type="checkbox"/> 受已輟學同學影響 <input type="checkbox"/> 受校外不良朋友引誘 <input type="checkbox"/> 加入幫派或組織 <input type="checkbox"/> 流連或沈迷網咖 <input type="checkbox"/> 流連或沈迷其他娛樂場所 <input type="checkbox"/> 其他社會因素_____			
	<input type="checkbox"/> 自傷、殺高危險群	<input type="checkbox"/> 男女朋友情感因素 <input type="checkbox"/> 家人情感因素 (<input type="checkbox"/> 個案是否平時就與家人感情不睦) <input type="checkbox"/> 非前述人際關係因素 <input type="checkbox"/> 憂鬱傾向 (<input type="checkbox"/> 有憂鬱症病史) <input type="checkbox"/> 患有非憂鬱症精神疾病 <input type="checkbox"/> 久病不癒 <input type="checkbox"/> 物質濫用 (酒、藥癮) <input type="checkbox"/> 課業壓力 <input type="checkbox"/> 其他_____				
<input type="checkbox"/> 其他高關懷	<input type="checkbox"/> 家長避債 <input type="checkbox"/> 父母監護權爭議 <input type="checkbox"/> 家暴 <input type="checkbox"/> 性騷擾 <input type="checkbox"/> 性侵害 <input type="checkbox"/> 安置個案 (保護個案)					
【第二階段】 危機狀態 導師初步評估 導師簽章：	<input type="checkbox"/> 有中輟之虞 <input type="checkbox"/> 有嚴重行為問題 <input type="checkbox"/> 有犯罪可能 <input type="checkbox"/> 有受虐之虞 (包括身體或精神虐待、性侵害及疏忽) <input type="checkbox"/> 學生目前無立即危機，但需對家庭提供進一步協助		【第三階段】 輔導策略 輔導室處遇 輔導單位簽章：	<input type="checkbox"/> 目前暫無積極介入處遇之需求，列入關懷對象，持續追蹤。 <input type="checkbox"/> 安排認輔老師 <input type="checkbox"/> 安排關懷志工 <input type="checkbox"/> 安排小團體輔導 <input type="checkbox"/> 安排高關懷課程 <input type="checkbox"/> 提報高風險家庭 <input type="checkbox"/> 提報兒少保護 <input type="checkbox"/> 轉介中途班 <input type="checkbox"/> 轉介其他服務方案：_____		
【第四階段】 危機狀態 輔導人員評估 輔導人員簽章：	<input type="checkbox"/> 有中輟之虞 <input type="checkbox"/> 有嚴重行為問題 <input type="checkbox"/> 有犯罪可能 <input type="checkbox"/> 有受虐之虞 (包括身體或精神虐待、性侵害及疏忽) <input type="checkbox"/> 學生目前無立即危機，但需對家庭提供進一步協助		【第五階段】 輔導結果 輔導室評估 輔導單位簽章：	<input type="checkbox"/> 結案，日期： 月 日。 <input type="checkbox"/> 繼續列案輔導，提供服務。 <input type="checkbox"/> 其他：_____		

【附件四】

台南市新化國中高關懷學生輔導轉介表

編號	(由輔導室填寫)	班級	座號		
姓名		行為代碼	轉介日期		
家庭功能	家庭現況 <input type="checkbox"/> 雙親： 主要照顧者： <input type="checkbox"/> 爸爸 <input type="checkbox"/> 媽媽 <input type="checkbox"/> 不清楚 <input type="checkbox"/> 單親 <input type="checkbox"/> 失親：主要照顧者：_____ <input type="checkbox"/> 不清楚 <input type="checkbox"/> 其他_____		家庭功能： <input type="checkbox"/> 缺乏親職知識 <input type="checkbox"/> 缺乏親職能力 <input type="checkbox"/> 家長行為或觀念偏差 <input type="checkbox"/> 管教過當（過嚴或過鬆） <input type="checkbox"/> 出現虐待或傷害行為 <input type="checkbox"/> 親子關係疏遠 <input type="checkbox"/> 疏忽教養及照顧程度 <input type="checkbox"/> 家庭失和氣氛不融洽 <input type="checkbox"/> 不清楚 <input type="checkbox"/> 其他_____		備註
					為了儘快能對個案進行妥善評估，請就已知之家庭情形作勾選，可複選。
高關懷學生行為類型	A. 攻擊行為與暴力(學校霸凌)	B. 長達兩週以上憂鬱情緒且合併失眠、吃不下	C. 懼學(因學業、人際關係不良導致不願到校；非中輟或中輟之虞學生)		
	D. 自殺、自殘意念與行為	E. 家庭暴力、家庭成員長期爭吵	F. 長期使用網路達影響日常生活之程度		
	G. 身體意象不良與飲食異常	H. 有中輟之虞或中輟之學生	I. 藥物濫用與成癮		
	J. 未保護性行為	K. 有被診斷為精神官能症者	L. 其他(請於轉介表中詳述其行為表現及需協助之處)		
處	行為表現、學生需協助之處			請簡述學生的行為表現或是他所需要的協助的地方，又或是轉介人的期望等。	

轉介老師：

輔導組長：

輔導主任：

台南市新化國中高關懷學生輔導安排回覆表(由輔導室填寫)

班級		座號		姓名		輔導組長
安排情形	<input type="checkbox"/> 一級輔導	認輔老師		三級轉介	<input type="checkbox"/> 需三級轉介 <input type="checkbox"/> 不需轉介	
	<input type="checkbox"/> 二級輔導	輔導老師				

【附件五】、高關懷學生輔導-個案諮商 流程圖

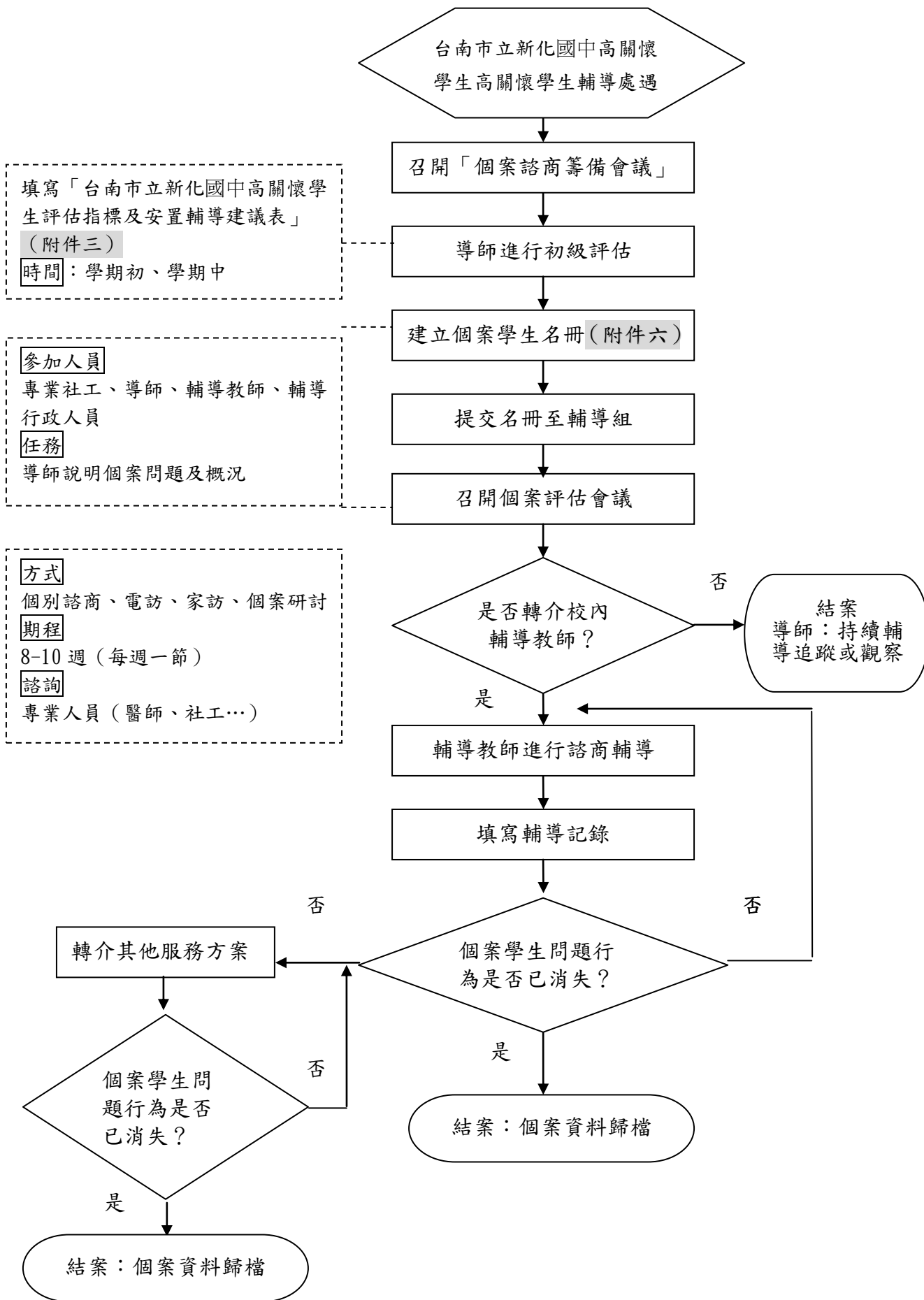

台南市立新化國中高關懷學生名冊

列案日期	年級座號	姓名 (林○○)	家庭背景	高關懷學生 危機狀態	高關懷學生 輔導策略
			<input type="checkbox"/> 單親 <input type="checkbox"/> 隔代教養 <input type="checkbox"/> 原住民 <input type="checkbox"/> 新移民子女 <input type="checkbox"/> 其他	<input type="checkbox"/> 有中輟之虞 <input type="checkbox"/> 有嚴重行為問題 <input type="checkbox"/> 有犯罪可能 <input type="checkbox"/> 有受虐之虞 (包括身體或精神虐待、性侵害及疏忽)	<input type="checkbox"/> 需安排認輔老師 <input type="checkbox"/> 安排高關懷彈性課程 <input type="checkbox"/> 安排社區生活營課輔、陽光少年等 <input type="checkbox"/> 安排社區生活營個別諮商 <input type="checkbox"/> 需安排小團體輔導 <input type="checkbox"/> 需提報兒少保護 <input type="checkbox"/> 需提報高風險家庭 <input type="checkbox"/> 需轉介 名稱：
			<input type="checkbox"/> 單親 <input type="checkbox"/> 隔代教養 <input type="checkbox"/> 原住民 <input type="checkbox"/> 新移民子女 <input type="checkbox"/> 其他	<input type="checkbox"/> 有中輟之虞 <input type="checkbox"/> 有嚴重行為問題 <input type="checkbox"/> 有犯罪可能 <input type="checkbox"/> 有受虐之虞 (包括身體或精神虐待、性侵害及疏忽)	<input type="checkbox"/> 需安排認輔老師 <input type="checkbox"/> 安排高關懷彈性課程 <input type="checkbox"/> 安排社區生活營課輔、陽光少年等 <input type="checkbox"/> 安排社區生活營個別諮商 <input type="checkbox"/> 需安排小團體輔導 <input type="checkbox"/> 需提報兒少保護 <input type="checkbox"/> 需提報高風險家庭 <input type="checkbox"/> 需轉介 名稱：
			<input type="checkbox"/> 單親 <input type="checkbox"/> 隔代教養 <input type="checkbox"/> 原住民 <input type="checkbox"/> 新移民子女 <input type="checkbox"/> 其他	<input type="checkbox"/> 有中輟之虞 <input type="checkbox"/> 有嚴重行為問題 <input type="checkbox"/> 有犯罪可能 <input type="checkbox"/> 有受虐之虞 (包括身體或精神虐待、性侵害及疏忽)	<input type="checkbox"/> 需安排認輔老師 <input type="checkbox"/> 安排高關懷彈性課程 <input type="checkbox"/> 安排社區生活營課輔、陽光少年等 <input type="checkbox"/> 安排社區生活營個別諮商 <input type="checkbox"/> 需安排小團體輔導 <input type="checkbox"/> 需提報兒少保護 <input type="checkbox"/> 需提報高風險家庭 <input type="checkbox"/> 需轉介 名稱：
			<input type="checkbox"/> 單親 <input type="checkbox"/> 隔代教養 <input type="checkbox"/> 原住民 <input type="checkbox"/> 新移民子女 <input type="checkbox"/> 其他	<input type="checkbox"/> 有中輟之虞 <input type="checkbox"/> 有嚴重行為問題 <input type="checkbox"/> 有犯罪可能 <input type="checkbox"/> 有受虐之虞 (包括身體或精神虐待、性侵害及疏忽)	<input type="checkbox"/> 需安排認輔老師 <input type="checkbox"/> 安排高關懷彈性課程 <input type="checkbox"/> 安排社區生活營課輔、陽光少年等 <input type="checkbox"/> 安排社區生活營個別諮商 <input type="checkbox"/> 需安排小團體輔導 <input type="checkbox"/> 需提報兒少保護 <input type="checkbox"/> 需提報高風險家庭 <input type="checkbox"/> 需轉介 名稱：
			<input type="checkbox"/> 單親 <input type="checkbox"/> 隔代教養 <input type="checkbox"/> 原住民 <input type="checkbox"/> 新移民子女 <input type="checkbox"/> 其他	<input type="checkbox"/> 有中輟之虞 <input type="checkbox"/> 有嚴重行為問題 <input type="checkbox"/> 有犯罪可能 <input type="checkbox"/> 有受虐之虞 (包括身體或精神虐待、性侵害及疏忽)	<input type="checkbox"/> 需安排認輔老師 <input type="checkbox"/> 安排高關懷彈性課程 <input type="checkbox"/> 安排社區生活營課輔、陽光少年等 <input type="checkbox"/> 安排社區生活營個別諮商 <input type="checkbox"/> 需安排小團體輔導 <input type="checkbox"/> 需提報兒少保護 <input type="checkbox"/> 需提報高風險家庭 <input type="checkbox"/> 需轉介 名稱：

※ 轉介其他單位【如：中介教育、諮商中心、家庭教育中心或其他機構】

承辦人

主任

校長

